



La BOGOTÁ

que estamos construyendo



ALCALDÍA MAYOR
DE BOGOTÁ

SECRETARÍA DE
AMBIENTE





Camino Ancestral Cerro El Zuque



Camino de los Cerros Orientales
Bogotá D.C., Colombia.
Abril 2023



SECRETARÍA DE
AMBIENTE





Serranía del Zuque		
Tramo	Color	Long (Km)
Boqueron Cantera - Barrio Aguas claras		2,6
Barrio Quindio - Boqueron cantera		2,7
Boqueron Cantera - Y Ubaque (Gaviotas)		2,8
Y Ubaque - Barrio Gaviotas		3,8



Plan para el desarrollo de actividades de recreación pasiva en el **camino ancestral Cerro El Zuque** ubicado en los predios de la Empresa de Acueducto y Alcantarillado de Bogotá ESP y de la Secretaría Distrital de Ambiente al interior de la Reserva Forestal Protectora Bosque Oriental de Bogotá – RFP BOB

- ✓ Radicación documento a CAR Cundinamarca E-2022-093480 **21/09/2022**
- ✓ Referencia: Respuesta a su solicitud No. 20221080897 - OFICIO 2410001-S-2022-252726 PLAN DE RECREACIÓN PASIVA CAMINO ANCESTRAL CERRO EL ZUQUE: el área técnica de esta Dirección está revisando dicha documentación; por lo que una vez sea suscrito el correspondiente informe técnico, éste será enviado a la Dirección Regional Bogotá la Calera para continuar con el trámite correspondiente.
- ✓ **30/11/2022** Se informa que, una vez revisado lo correspondiente al "Plan de recreación pasiva del Camino Ancestral El Zuque", es necesario que se allegue a la Corporación el documento ajustado complementando la siguiente información:

Plan para el desarrollo de actividades de recreación pasiva en el **camino ancestral Cerro El Zuque** ubicado en los predios de la Empresa de Acueducto y Alcantarillado de Bogotá ESP y de la Secretaría Distrital de Ambiente al interior de la Reserva Forestal Protectora Bosque Oriental de Bogotá – RFP BOB

- Mencionar las necesidades de infraestructura para los tres tramos del senderos, con sus respectivas coordenadas y posibles intervenciones.
- Allegar la identificación de los puntos a señalar y tipos de señales para los tramos 2 y 3.
- Ajustar la tabla del personal, ya que es insuficiente para la operación de los tres tramos del senderos, teniendo en cuenta la capacidad de carga para cada uno de ellos.
- Allegar los certificados de tradición y libertad de todos los predios por los cuales atraviesan los tres tramos del sendero.
- Aclarar la información sobre la propiedad de los predios identificados con: ◦ CHIP AAA0004HHLW denominado Lote La Carolina Tibaque, propiedad de la Asociación de Urbanizadores Colombianos Ltda. Asucol Ltda; Inversiones Fabledmo Ltda; Inversiones Navas Mejia Y Cia S. En C.; Rozo Gutierrez Nestor y CHIP AAA0142ZNEP denominado Canteras del Luque y Aguamonte, propiedad de Productos Agregados S.A.A.
- **19/12/2022** Radicación respuesta de EAAB a CAR Cundinamarca. Respuesta 20222103661 a Solicitud 20221080897 Camino Zuque

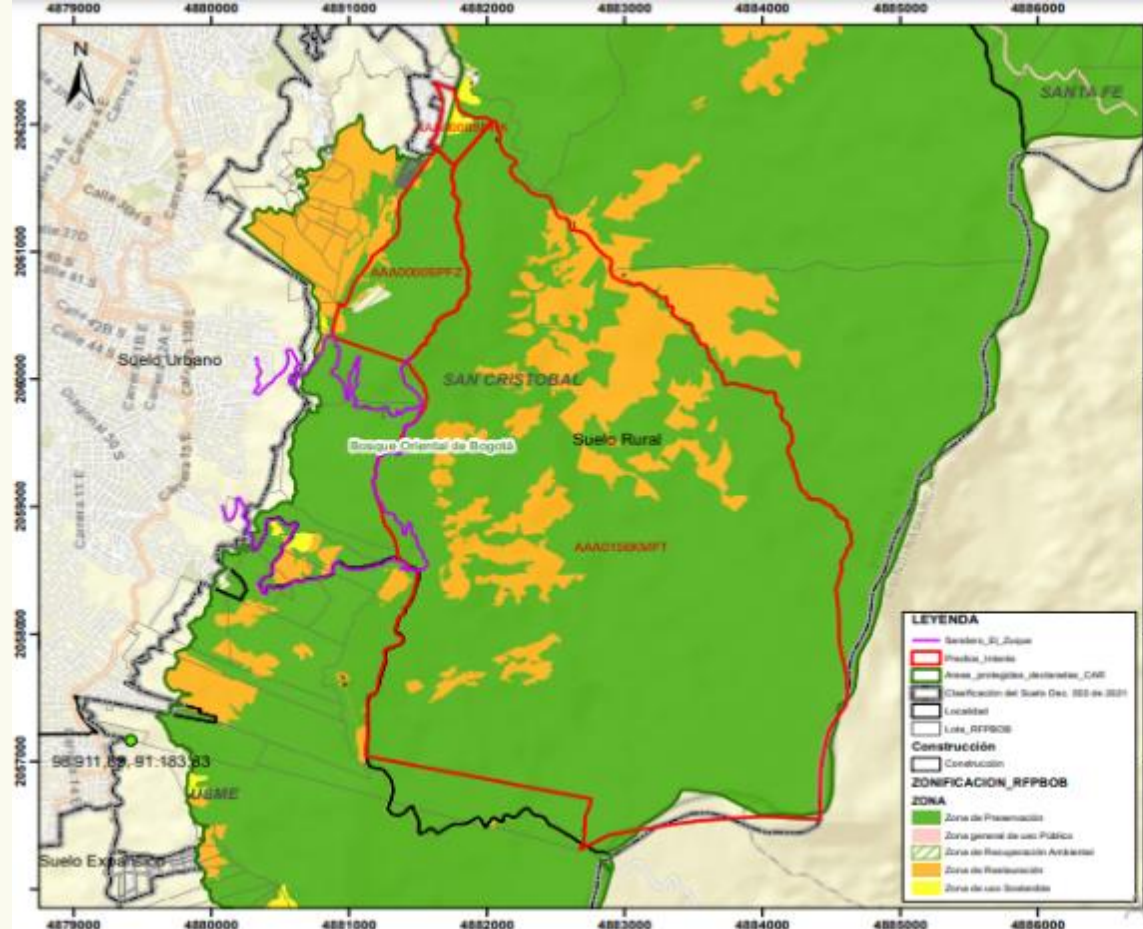

LEYENDA

- línea roja: Límite del Área de Estudio
- línea verde: Límite del Área de Protección del Cerro
- línea negra: Límite del Suelo Dec. 953 de 2001
- línea blanca: Localidad
- línea gris: Límite de RFRBOB
- línea negra: Construcción

ZONIFICACION_RFPBOB

ZONA

- Zona de Preservación
- Zona general de uso Público
- Zona de Restauración Ambiental
- Zona de Reordenación
- Zona de uso Suburbano



INFORMACIÓN GENERAL
LOCALIZACIÓN COORDENADAS

MUNICIPIO: BOGOTÁ D.C.
ESCALA: 1:35.000



LOCALIZACIÓN ÁREA DE ESTUDIO

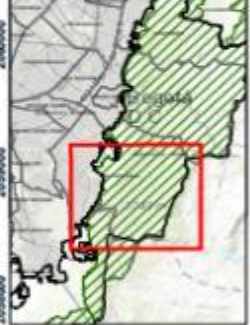

FUENTE

- Datos Abrisantos - IDECA
- Datos Abrisantos - IGAC
- Cartografía CAR

PARÁMETROS CARTOGRÁFICOS

Coordinación System: MAGNA Colombia Origin UTM
Projection: Transverse Mercator
Datum: MAGNA
False Easting: 5.000.000.000
False Northing: 2.500.000.000
Central Meridian: -73.0000
Scale Factor: 0.9982
Latitude Of Origin: 4.0000

ELABORÓ: CAR / FECHA: 15/03/2010



LA **BOGOTÁ**
que estamos construyendo



Recorrido de Apropiación de territorio Guadalupe Aguanoso

Domingo 30 de Abril

6:00 am

Posibilidad de Transporte desde Zuque

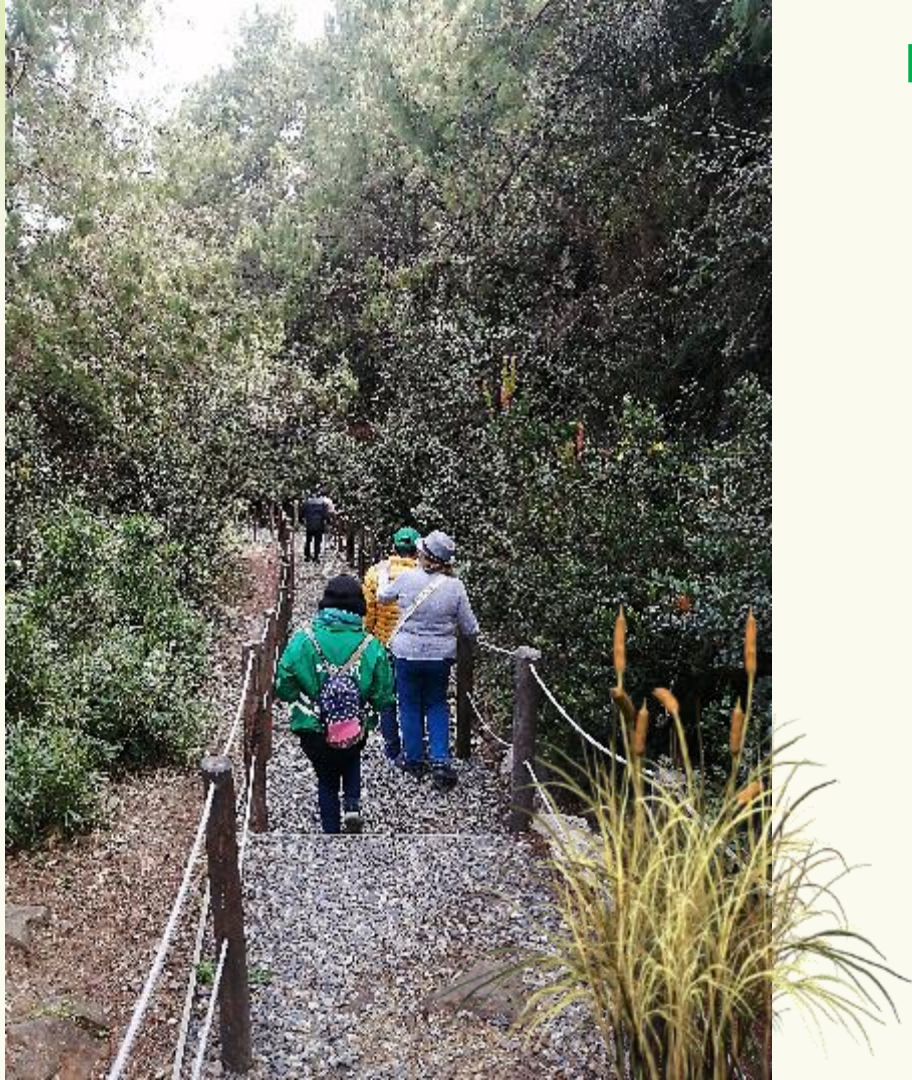



La **BOGOTÁ**
que estamos construyendo



SECRETARÍA DE
AMBIENTE

